

PROJOLLY

ALLUMINIO ANODIZZATO
ARGENTO, RAME, NERO,
TITANIO E ORO

PROJOLLY è un profilo arrotondato in alluminio brillantato idoneo a proteggere gli angoli esterni dei rivestimenti, per la loro chiusura perimetrale e come profilo di raccordo tra alzata e pedata nelle scale rivestite in ceramica e pietre naturali. La sua particolare sezione ed eleganza, la disponibilità in cinque differenti finiture e dei pezzi speciali quali capsule interne, esterne, giunzioni e tappi di chiusura rendono **PROJOLLY** un profilo molto ricercato che consente una posa a regola d'arte.

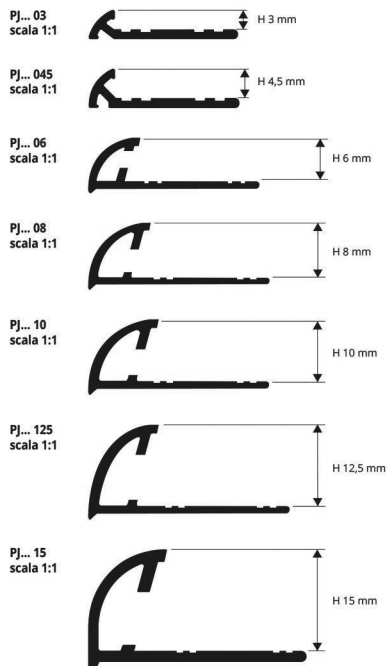

ESEMPI E ISTRUZIONI TECNICHE DI POSA

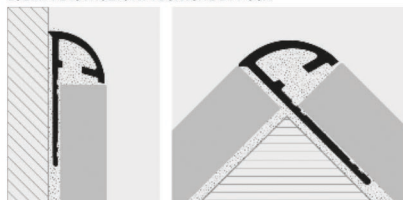

1. Scegliere "PROJOLLY" in funzione dello spessore della piastrella e della finitura desiderata. 2. Tagliare "PROJOLLY" alla lunghezza desiderata ed applicare l'adesivo sul supporto dove sarà posato il profilo. 3. Premere l'aletta di ancoraggio di "PROJOLLY" nell'adesivo. 4. Posare le piastrelle avendo cura di allinearle al profilo e di lasciare una fuga di circa 2 millimetri. Rimuovere immediatamente residui di adesivo dalla superficie del profilo. 5. Stuccare accuratamente le fughe tra profilo e piastrella onde evitare il ristagno di eventuale acqua. Rimuovere immediatamente residui di stucco dalla superficie del profilo.

ALL. ANODIZZATO (argento-rame-titanio-nero) thermo packed
lunghez. barre 2,7 ml

Articolo	H mm
PJAA 03	3
PJAA 045	4,5
PJAA 06	6
PJAA 08	8
PJAA 10	10
PJAA 125	12,5
PJAA 15	15
PJAO 03	3
PJAO 045	4,5
PJAO 06	6
PJAO 08	8
PJAO 10	10
PJAO 125	12,5
PJAO 15	15
PJAR 08	8
PJAR 10	10
PJAR 125	12,5
PJAT 08	8
PJAT 10	10
PJAT 125	12,5
PJNE 08	8
PJNE 10	10
PJNE 125	12,5

GAMMA COLORI



CAPSULE, TAPPI e GIUNZIONI per raccordi triassiali

ALLUMINIO ANODIZZATO (argento, rame, titanio, oro e nero) / PLASTICA

CAPSULE E TAPPI ALLUMINIO ANODIZZATO

(argento-rame-titanio-nero)

Articolo	H mm
CPJAA .../...	06/08/10/125
CPJAA 15/...	15
IPJAA .../...	06/08/10/125
IPJAA 15/...	15
TPJAA .../...	06/08/10/125/15
CPJAO .../...	06/08/10
CPJAO 15/...	15
IPJAO .../...	06/08/10
IPJAO 15/...	15
TPJAO .../...	06/08/10/15
CPJAR .../...	08/10/125
IPJAR .../...	08/10/125
TPJAR .../...	08/10/125
CPJAT .../...	08/10/125
IPJAT .../...	08/10/125
TPJAT .../...	08/10/125
CPJNE .../...	08/10/125
IPJNE .../...	08/10/125
TPJNE .../...	08/10/125

Scegliere altezza e confezione desiderata.

Es.: Capsula da 4,5 mm in confezione da 10 PZ - CPJAA 10/10

GIUNZIONI - PLASTICA

Articolo	H mm
GIJA .../...	06/08/10/ 125/15

Scegliere altezza e confezione desiderata.

Es.: Giunzione da 10 mm in confezione da 10 PZ - GIJA 10/10

CAPSULE ESTERNE



CAPSULE INTERNE



TAPPO



GIUNZIONE



Sono disponibili (solo su richiesta) le capsule destre, da utilizzare unicamente nei seguenti casi:

A) Quando si posa il profilo con la base tranciata perpendicolare rispetto al pavimento.

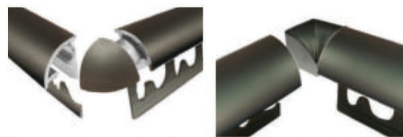

Va aggiunta alla sigla dell'articolo la lettera D. Es.: CPJDAA 06.

Va aggiunta alla sigla dell'articolo la lettera D. Es.: IPJDAA 06.

B) Come alternativa al tappo di chiusura (lato destro).

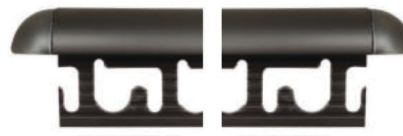

CAPSULA SINISTRA

CAPSULA DESTRA

Va aggiunta alla sigla dell'articolo la lettera D. Es.: CPJDAA 06.